

RALLY DE GRAL. LAVALLE 2017

1 BOLETIN N° 02

DOCUMENTO N° 02

Lavalle, 04 de mayo de 2017.-

DE: Comisarios Deportivos

A: Todos los participantes

1.- Se informa que no se podrá recorrer la Prueba Especial 2 (Sociedad Rural), entre las referencias 14 y 26, debido al desarrollo del Shakedown entre las 13.45 hs y 16.30 hs.

2.- Enlace Parque de Servicios a Shakedown: Similar al enlace a la PE 1 hasta la referencia 3 de página 12, continuando con los siguientes dibujos:

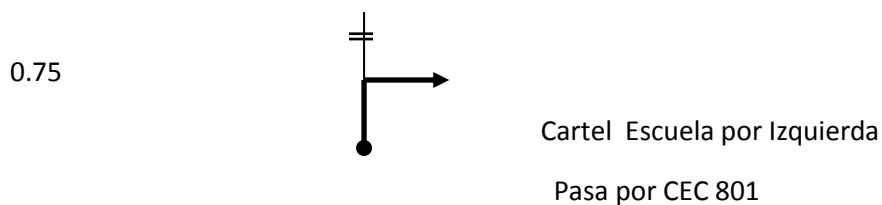

Ingresa a largada Shakedown

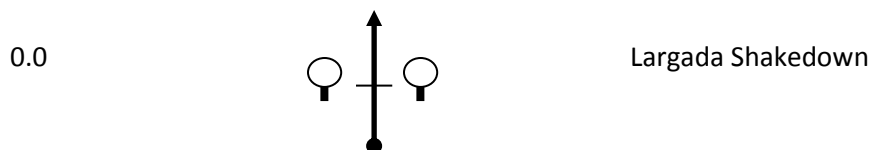

0.25

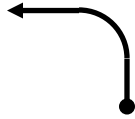

0.21

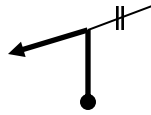

0.24

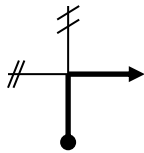

0.45

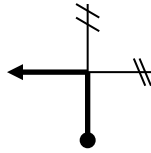

0.15

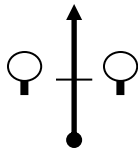

FIN SH

0.40

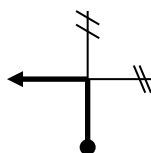

¡!! Toma asfalto

0.65

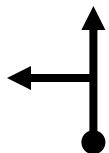

A Izquierda Repite Shakedown
Al frente Parque de Servicios

Daniel Jordan (Comisario Deportivo)

Diego Neuherz (Comisario Deportivo)